

Beneficios de ser miembro

- Noticiero electrónico mensual
- Comunicación prioritaria de eventos planeados
- Descuento en eventos y clases o seminarios
- Prioridad en el registro para actividades
- Convivencia con personas de intereses comunes
- Oportunidad de participar en el consejo directivo y diversos comités organizadores de eventos y actividades
- Conexión con agencias y organizaciones comunitarias de su interés que faciliten su integración en esta área

Esquema de Cuotas Anuales

- **Individual \$15** (Estudiante \$10)
- **Familiar \$25**
(incluye padres, hijos y abuelitos si viven en la misma casa)
- **Organización \$50**

~Campana Inaugural~
(por el primer año si se registra como miembro antes del 30 de Octubre, 2009)

- **Individual \$10** (Estudiante \$5)
- **Familiar \$20**
- **Organización \$40**

Para iniciar su membrecía

- Complete la forma y entréguela a un integrante de la mesa directiva junto con su cheque o envíela a Su Casa Columbus/1531 13th St/Columbus, IN 47201 Cheques a nombre de: Su Casa Columbus/CLAA
- Si necesita un forma, ingrese al sitio de la red www.sucasacolumbus.com y decargue la forma bajo el botón 'Asociación Latinoamericana'.
- Envíe un correo electrónico pidiendo una forma a: sucasa@sucasacolumbus.com

Mesa Directiva Inaugural:

Rocío Rodriguez, Presidente
Juan Carlos Ramirez, Vice-Presidente
Natalia Aceves, Secretaria
Ramiro Nieto, Tesorero

Octavio Arce	Amparo Caudell
Laura Hurt	Adelina Mejía
Rosalind Pegram	Adolfo Gomez
Carmen García	Nancy Acosta
Patricio Escobar	Frank Souza
Julie Bermudez	Ricardo García



Amigos Latinoamericanos participando en el festival de carnaval con el tema de México presentado por el museo de niños Kidscommons en Febrero de 2009

La Asociación Latinoamericana de Columbus es una organización sin fines de lucro que trabaja en colaboración con Su Casa Columbus, y forma parte de la red de servicios educativos para personas Latinoamericanas.

Asociación Latinoamericana de Columbus

Promoviendo la unión entre personas latinoamericanas y el reconocimiento de la cultura y la educación como medios de integración y avance

Campana Inaugural de Membrecía



¿Por qué se formó ésta asociación?

Porque el número de familias Latino-americanas ha crecido en Columbus y sus alrededores, y existe la oportunidad de mantenernos conectados y mejor informados.

También hay gran interés en promover y preservar las variadas culturas y costumbres de nuestros países, lo que contribuye a lograr una imagen positiva de Latinoamérica entre los residentes de la comunidad de Columbus.

La variedad de países representados facilita el sentido de unión entre familias que se han trasladado a esta comunidad, y se espera que las nuevas generaciones se beneficien de crecer en un ambiente que reconoce y valora la cultura de los países de origen.

La comunidad de Columbus tiene gran interés en la formación de ésta asociación como parte de su esfuerzo por promover un ambiente de bienvenida a todos los que aquí residen.

Una invitación general se hizo a mediados del 2008 a personas latinoamericanas para iniciar la organización. Con apoyo de otras asociaciones comunitarias, éste grupo de varias nacionalidades ha trabajado para establecer la misión, metas, planes, y estructura funcional.

Con agrado iniciamos ahora la campaña inaugural de membresía y esperamos contar con el apoyo y participación de personas de todos los países de Latinoamérica para que tenga éxito este esfuerzo que promete mejorar nuestra experiencia en éste país.

¿Cuáles son las metas?

- **Promover** la unificación de los esfuerzos de personas provenientes de países latinoamericanos
- **Facilitar** el aprecio de la cultura de nuestros países en el área de Columbus y el estado de Indiana
- **Preservar** el valor y riqueza de nuestras culturas entre nuestras familias
- **Contribuir** al desarrollo integral de todos los latinoamericanos que residen en el área de Columbus
- **Incrementar** la educación sobre temas latinoamericanos entre las nuevas generaciones.

Cómo esperamos lograrlas

- **Organizando eventos culturales y artísticos representativos de nuestros países**
- **Proporcionando a los latinoamericanos oportunidades de desarrollo personal y de liderazgo comunitario**
- **Proporcionando voz y visibilidad a la población latinoamericana de Columbus**
- **Promoviendo el aprendizaje de los idiomas y ciencias sociales de Latinoamérica**
- **Organizando eventos de recaudación de fondos para usarse en becas y promoción de la educación de jóvenes y adultos latinoamericanos**

Organigrama Actual

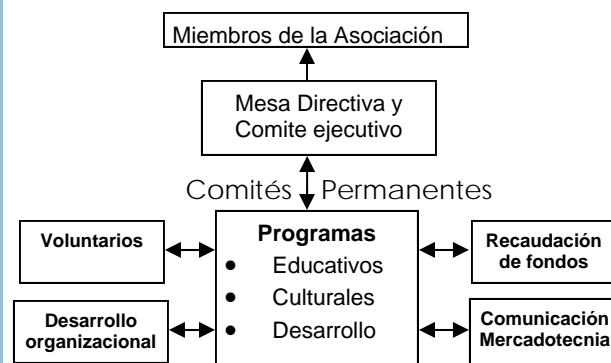

¿Quién Puede ser miembro?

- Personas Latinoamericanas
- Personas interesadas en promover nuestros logros
- Organizaciones que apoyan el avance de nuestras metas